

ET LES DEMANDEURS D'ASILE ?

Les conséquences de la COVID-19...

... sur le processus
de demande d'asile

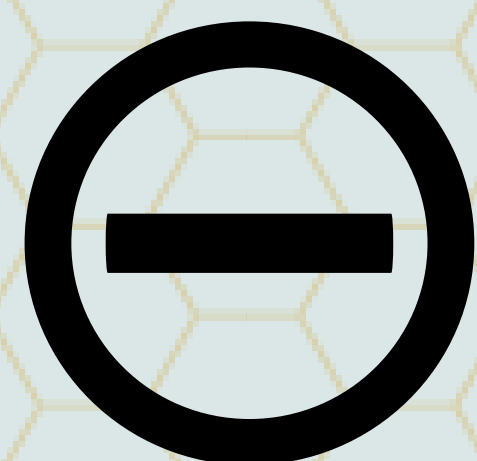

Fermeture des frontières terrestres et restrictions aux vols internationaux

... sur les difficultés
post-migratoires



Manque de réseau de soutien et **isolement social** exacerbés par les mesures de confinement

... sur le bien-être
et la santé mentale



Reviviscence des traumas, exacerbation des inquiétudes pour les proches restés au pays, etc.

... sur les
perspectives d'intégration

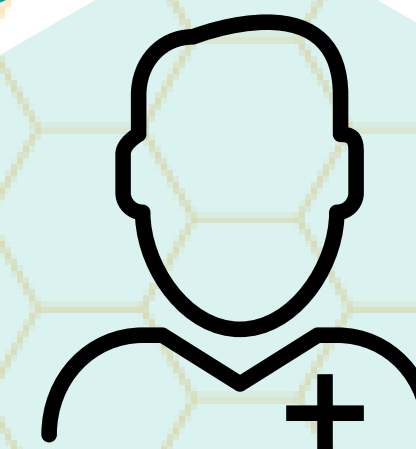

Participation à l'effort collectif de prévention, de contrôle et de soin de la COVID-19 en s'engageant dans des services essentiels

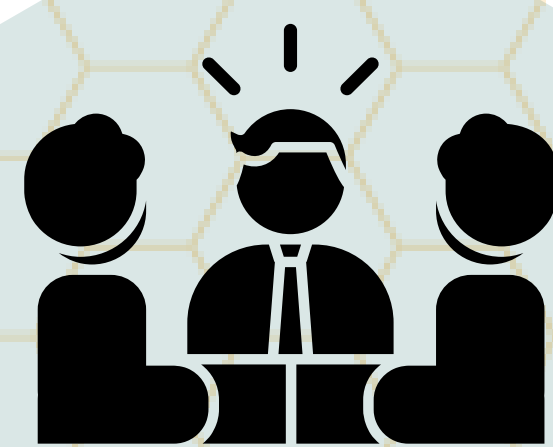

Report des audiences à la Commission de l'Immigration et du Statut de Réfugié (CISR)

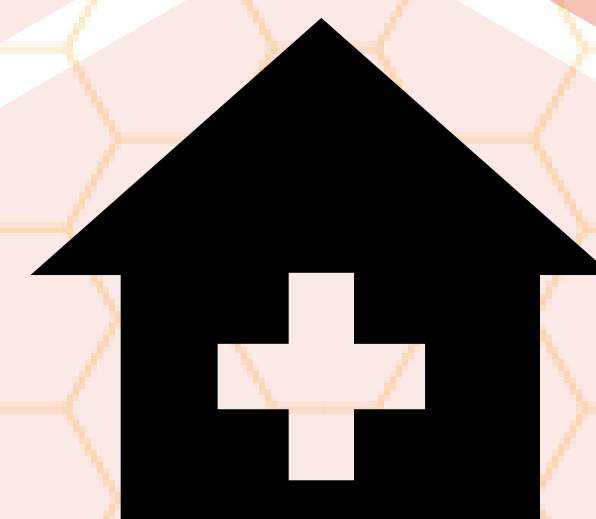

Difficultés d'accès aux soins de santé et aux services sociaux avec la couverture de santé PFSI

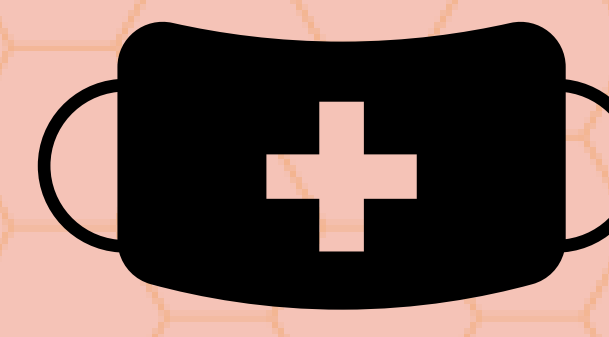

Anxiété liée à la peur de **contracter la COVID-19** et à la compréhension des mesures de protection

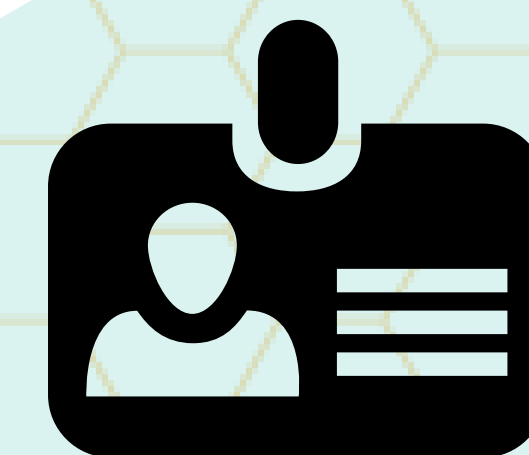

Possibilité d'obtention du statut de réfugié à travers le programme de **préposés aux bénéficiaires**



Suspension des renvois pour les personnes dont la demande d'asile a été refusée



Précarité financière exacerbée par la suspension des emplois jugés non essentiels



Exacerbation de l'anxiété relative à l'**obtention du statut** de réfugié

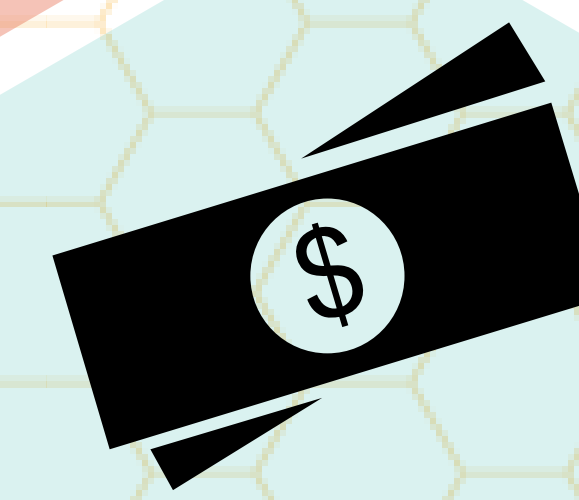

Admissibilité à l'**aide financière** du gouvernement